



4 Bedrooms



3 - 4 Bathrooms



Private Pool



1 - 2 Guest Toilets



Private Parking



THE PROJECT

For the realisation of this exclusive new boutique development of 10 attached villas, a plot of land with beautiful sea, golf and mountain views has been chosen by the promotor. Brisas del mar consists of 10 attached villas with 4 bedrooms, 3 or 4 bathrooms, 1 or 2 toilets and an office or can be used as a laundry room.

The corner villas have their own gardens and private saline chlorination swimming pool. The central villas have the swimming pool on the roof terrace. The open and functional spaces are undoubtedly the protagonists of the houses, they connect us with the terraces and their beautiful views of the sea, golf course and mountains.

THE ARCHITECTURE & DESIGN

The architecture seeks maximum expressiveness by combining three materials. The white facade brings us closer to an environment of sun and beach, combined with the dark grey stone generate spaces of greater depth, the vertical elements of imitation wood aluminium will give that tone of warmth that can be appreciated in the images. Materials with very low maintenance that make these facades not only a striking vision, but also coherent with the environment.



Brisas Del Mar Specifications

When the quality of the house is not only aesthetic, Azata is committed to using top brand materials, carrying out the construction work in a careful manner and having excellent finishes.

Modern from the ground up, Brisas del Mar produces hot water, hot and cold air conditioning with a centralized arothermal system, a clean way of generating energy. In the same way the underfloor heating is supplied with energy.

- 4 bedrooms
- 3 & 4 bathrooms
- 1 & 2 guest toilets
- Spacious terraces
- Private garden (some units)
- Private pool in all villas
- Fantastic solariums with private pool
- Private parking



The Villas

Contemporary design, best quality, it's all about living the Costa Del Sol style. Large windows give you light to flood into the open plan dining, living room and kitchen. Sliding glass doors offer access to the terrace. The corners units have a private garden with a private pool and the other units have a fabulous solarium roof terrace with a private pool, ideal for enjoy the fantastic sea views. All Villas have 4 bedrooms, one on the ground level with a separate bathroom and 2 or 3 bedrooms on the first floor with share bathrooms, plus the master bedrooms with a beautifully appointed en-suite bathroom. Each villa will be delivered with a fully fitted kitchen.













Specifications

The villas are well equipped with a the best quality specifications, who give you all comfort, including aerothermic air conditioning system.

- High quality porcelain flooring
- Fully equipped kitchen with Siemens or similar appliances.
- Hot and cold air conditioning with aerothermic system
- Private garden with swimming pool or roof terrace with private pool
- Master en-suite bathroom
- Fitted wardrobes in all bedrooms
- Over-sized windows
- Private parking



VIVIENDA 01

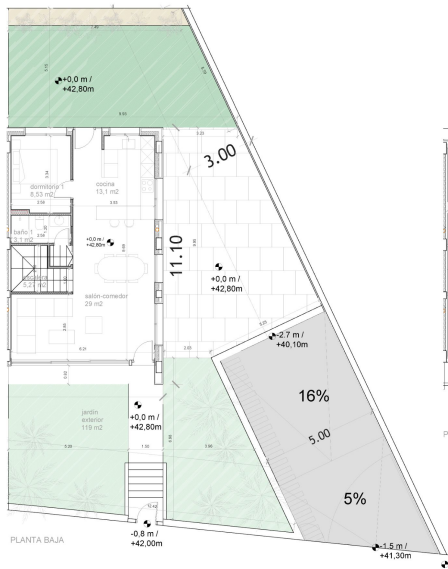

PLANTA BAJA

VIVIENDA 01
SUP TOTAL CONSTRUIDA
SUPERFICIE JARDÍN

214,93
119

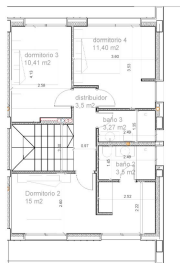

PLANTA PRIMERA

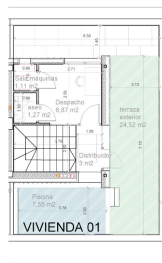

PLANTA SEGUNDA

NOTA:
1. VERIFICAR EN EL PLANO DE LA OBRA LA UBICACIÓN DE LOS ELEMENTOS DE LA OBRA.
2. VERIFICAR EN EL PLANO DE LA OBRA LA UBICACIÓN DE LOS ELEMENTOS DE LA OBRA.
3. VERIFICAR EN EL PLANO DE LA OBRA LA UBICACIÓN DE LOS ELEMENTOS DE LA OBRA.
4. VERIFICAR EN EL PLANO DE LA OBRA LA UBICACIÓN DE LOS ELEMENTOS DE LA OBRA.
5. VERIFICAR EN EL PLANO DE LA OBRA LA UBICACIÓN DE LOS ELEMENTOS DE LA OBRA.
6. VERIFICAR EN EL PLANO DE LA OBRA LA UBICACIÓN DE LOS ELEMENTOS DE LA OBRA.
7. VERIFICAR EN EL PLANO DE LA OBRA LA UBICACIÓN DE LOS ELEMENTOS DE LA OBRA.
8. VERIFICAR EN EL PLANO DE LA OBRA LA UBICACIÓN DE LOS ELEMENTOS DE LA OBRA.
9. VERIFICAR EN EL PLANO DE LA OBRA LA UBICACIÓN DE LOS ELEMENTOS DE LA OBRA.
10. VERIFICAR EN EL PLANO DE LA OBRA LA UBICACIÓN DE LOS ELEMENTOS DE LA OBRA.

PROYECTO DE OBRA
DE VIVIENDA UNIFAMILIAR EN LA ZONA DE
URBANIZACIÓN "EL PARAISO"

PROYECTO DE OBRA
DE VIVIENDA UNIFAMILIAR EN LA ZONA DE
URBANIZACIÓN "EL PARAISO"

| FOLIO | | |
|--------------|------|------------|
| VIVIENDA 01 | | |
| AR | DIM | 01 |
| ARQUITECTURA | | |
| 116 | 1130 | 01/01/2024 |
| | | 11/01/2024 |

VIVIENDA 03



VIVIENDA 03
SUP TOTAL CONSTRUIDA
SUPERFICIE JARDÍN

214,93

64

NOTA:
1. Este proyecto de arquitectura es una obra de ingeniería y su ejecución requiere de la supervisión y control de un profesional competente.
2. El presente proyecto de arquitectura es una obra de ingeniería y su ejecución requiere de la supervisión y control de un profesional competente.
3. El presente proyecto de arquitectura es una obra de ingeniería y su ejecución requiere de la supervisión y control de un profesional competente.
4. El presente proyecto de arquitectura es una obra de ingeniería y su ejecución requiere de la supervisión y control de un profesional competente.
5. El presente proyecto de arquitectura es una obra de ingeniería y su ejecución requiere de la supervisión y control de un profesional competente.
6. El presente proyecto de arquitectura es una obra de ingeniería y su ejecución requiere de la supervisión y control de un profesional competente.
7. El presente proyecto de arquitectura es una obra de ingeniería y su ejecución requiere de la supervisión y control de un profesional competente.
8. El presente proyecto de arquitectura es una obra de ingeniería y su ejecución requiere de la supervisión y control de un profesional competente.
9. El presente proyecto de arquitectura es una obra de ingeniería y su ejecución requiere de la supervisión y control de un profesional competente.
10. El presente proyecto de arquitectura es una obra de ingeniería y su ejecución requiere de la supervisión y control de un profesional competente.

PROYECTO DE ARQUITECTURA
DE VIVIENDAS PARA CALIFICACION DE PROYECTO

SEÑAL DE PROYECTO 03

SEÑAL DE PROYECTO 03

FORMA

VIVIENDA 03

AR DIM 03

ARQUITECTURA

1402 1133 1000

1402 1133 1000

1402 1133 1000

1402 1133 1000

1402 1133 1000

1402 1133 1000

1402 1133 1000

1402 1133 1000

1402 1133 1000

1402 1133 1000

1402 1133 1000

1402 1133 1000

1402 1133 1000

1402 1133 1000

1402 1133 1000

1402 1133 1000

1402 1133 1000

1402 1133 1000

1402 1133 1000

1402 1133 1000

1402 1133 1000

1402 1133 1000

1402 1133 1000

1402 1133 1000

1402 1133 1000

1402 1133 1000

1402 1133 1000

1402 1133 1000

1402 1133 1000

VIVIENDA 05



PLANTA BAJA

VIVIENDA 05
 SUP TOTAL CONSTRUIDA
 SUPERFICIE JARDÍN

214,93
 61,31



PLANTA PRIMERA

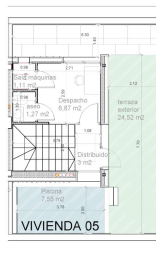

PLANTA SEGUNDA

NOTAS:
 1. CONSULTAR EL PLAN DE ORDENAMIENTO TERRITORIAL DEL MUNICIPIO DE BOGOTÁ PARA LA ZONA DE INTERÉS.
 2. CONSULTAR EL PLAN DE ORDENAMIENTO TERRITORIAL DEL MUNICIPIO DE BOGOTÁ PARA LA ZONA DE INTERÉS.
 3. CONSULTAR EL PLAN DE ORDENAMIENTO TERRITORIAL DEL MUNICIPIO DE BOGOTÁ PARA LA ZONA DE INTERÉS.
 4. CONSULTAR EL PLAN DE ORDENAMIENTO TERRITORIAL DEL MUNICIPIO DE BOGOTÁ PARA LA ZONA DE INTERÉS.
 5. CONSULTAR EL PLAN DE ORDENAMIENTO TERRITORIAL DEL MUNICIPIO DE BOGOTÁ PARA LA ZONA DE INTERÉS.
 6. CONSULTAR EL PLAN DE ORDENAMIENTO TERRITORIAL DEL MUNICIPIO DE BOGOTÁ PARA LA ZONA DE INTERÉS.
 7. CONSULTAR EL PLAN DE ORDENAMIENTO TERRITORIAL DEL MUNICIPIO DE BOGOTÁ PARA LA ZONA DE INTERÉS.
 8. CONSULTAR EL PLAN DE ORDENAMIENTO TERRITORIAL DEL MUNICIPIO DE BOGOTÁ PARA LA ZONA DE INTERÉS.
 9. CONSULTAR EL PLAN DE ORDENAMIENTO TERRITORIAL DEL MUNICIPIO DE BOGOTÁ PARA LA ZONA DE INTERÉS.
 10. CONSULTAR EL PLAN DE ORDENAMIENTO TERRITORIAL DEL MUNICIPIO DE BOGOTÁ PARA LA ZONA DE INTERÉS.

PROYECTO AUTORIZADO
 10-VIVIENDA-05-ORDENACION-NOVA-2024

AREA INTERNO (m²)

AREA CONSTRUIDA (m²)

FORMA

VIVIENDA 05

AR | DIM | 05

ÁREA TOTAL (m²)

1.00 | 11.00 | 10.00

10.00 | 10.00 | 10.00

10.00 | 10.00 | 10.00

VIVIENDA 06

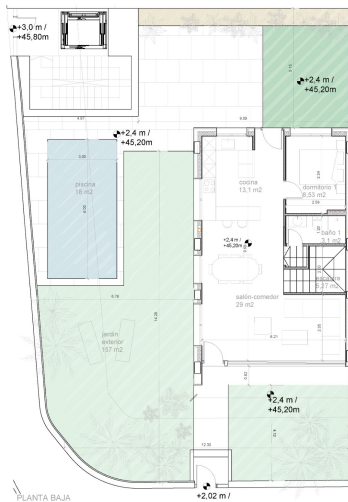

PLANTA PRIMERA

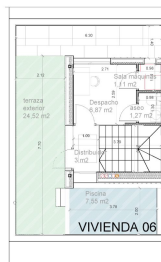

PLANTA SEGUNDA

VIVIENDA 06
 SUP TOTAL CONSTRUIDA
 SUPERFICIE JARDIN

214,93
 157



NOTAS:
 1. VERIFICAR ANTES DE CONSTRUIR LAS COTAS DE LOS TERRENOS Y LAS COTAS DE LOS PUNTO DE VENTA.
 2. VERIFICAR ANTES DE CONSTRUIR LAS COTAS DE LOS TERRENOS Y LAS COTAS DE LOS PUNTO DE VENTA.
 3. VERIFICAR ANTES DE CONSTRUIR LAS COTAS DE LOS TERRENOS Y LAS COTAS DE LOS PUNTO DE VENTA.
 4. VERIFICAR ANTES DE CONSTRUIR LAS COTAS DE LOS TERRENOS Y LAS COTAS DE LOS PUNTO DE VENTA.
 5. VERIFICAR ANTES DE CONSTRUIR LAS COTAS DE LOS TERRENOS Y LAS COTAS DE LOS PUNTO DE VENTA.
 6. VERIFICAR ANTES DE CONSTRUIR LAS COTAS DE LOS TERRENOS Y LAS COTAS DE LOS PUNTO DE VENTA.
 7. VERIFICAR ANTES DE CONSTRUIR LAS COTAS DE LOS TERRENOS Y LAS COTAS DE LOS PUNTO DE VENTA.
 8. VERIFICAR ANTES DE CONSTRUIR LAS COTAS DE LOS TERRENOS Y LAS COTAS DE LOS PUNTO DE VENTA.
 9. VERIFICAR ANTES DE CONSTRUIR LAS COTAS DE LOS TERRENOS Y LAS COTAS DE LOS PUNTO DE VENTA.
 10. VERIFICAR ANTES DE CONSTRUIR LAS COTAS DE LOS TERRENOS Y LAS COTAS DE LOS PUNTO DE VENTA.

PROYECTO DE ARQUITECTURA
 DE UN HABITADAJE DE UNIDAD HABITACIONAL RESIDENCIAL

AREA CONSTRUIDA (m²)

AREA TOTAL (m²)

FOHO

VIVIENDA 06

AR DIM 06

1:50 1:50 1:50

1:50 1:50 1:50

1:50 1:50 1:50

1:50 1:50 1:50

1:50 1:50 1:50



The area of Estepona

Brisas del Mar is located in one of the most important towns of the Costa del Sol, Estepona, the so-called garden of Andalucía. This municipality has more than 21km of coastline, where you can discover its magical corners and its cosmopolitan spirit. The Urbanization is situated in the western area of Estepona, a residential area that is in full expansion of luxury homes. Only 5 minutes drive from the centre of Estepona, 1,3 km to the beaches. Brisas Del Mar is right next to the new hospital of Estepona and the new golf course of Azata Golf. Close to restaurants, supermarkets, golf courses and amenities. Brisas Del Mar is only 20 minutes drive from Puerto Banus, Marbella, and Sotogrande, 50 minutes from Malaga international airport and 40 minutes from Gibraltar airport.



The Costa del Sol

Washed by the Mediterranean Sea, the Costa del Sol extends along more than 150 kilometres of coastline in the province of Malaga, in the southern Iberian Peninsula. Its name, the “Coast of the Sun”, is not due to mere chance: with over 325 sunny days a year and a benevolent climate, this is a paradisiacal place with golf courses, beaches to suit all tastes.



+70 golf courses



15 marinas



325 days



2 airports





